rucreant

informatieblad voor de inwoners van WIJ(K) RUWAARD

Uitgave 6 Jaargang 58 februari 2026 wijkruwaard.nl

BENEFIETCONCERT SLOWCARE pagina 3

TRAP ER NIET IN BABBELTRUCS pagina 7

PAASEIEREN ZOEKEN pagina 8

DENK VOORUIT NOODPLAN pagina 8

MOOISTE FOTO UIT DE WIJK Angel Hasselbaink

“Samen vieren, samen vasten ...”

Het valt vroeg dit jaar. Carnaval.

Dat komt omdat het veertig dagen voor Pasen plaatsvindt. Pasen is gekoppeld aan de eerste volle maan in het voorjaar. De Ramadan valt ook vroeg dit jaar. Er is een opvallende overeenkomst tussen beide: de vastenperiode. Vastenavond valt dit jaar op dezelfde dag als de start van de Ramadan. Dat is niet altijd zo. Pasen is altijd in het voorjaar en de Ramadan reist als het ware door het jaar heen, op de 9e maand van de maankalender.

Wel bijzonder dat het carnavalsfeest voorafgaat aan de vasten. Nog even lekker doorzakken voor het begint. Dat komt waarschijnlijk door de traditie van lentefeesten aan het eind van de barre wintertijd. Maar wel mooi dat de carnavalsvierders helemaal zichzelf zijn door zich anders voor te doen.

Fijne carnaval! Ramadan mubarak!

Jan Bannink WIJ(K) RUWAARD

Colofon

De Rucreant is een gratis uitgave van Stichting Wijk Ruwaard (SWR) samen met Wijkraad Ruwaard en Wijkhuis de Haard voor en door Ruwaardbewoners. Verschijnt maandelijks, behalve in juli en augustus.

Rucreant redactie
info@wijkruwaard.nl

Eindredactie
Franca van Rosmalen
Vivian van der Hoeven
Dick Rats

Eindcorrectie:
Jacqueline van Dalen
Annie van den Bosch

Interviews
Jacqueline van Dalen
Franca van Rosmalen

Advertenties
Dick Rats
info@wijkruwaard.nl

Opmaak
Adri de Ruijter

Bezorgcoördinator
Kees van Vliet
Marij van Woensel

Social media
Vivian van der Hoeven
info@wijkruwaard.nl

Webbeheer
Fred van Tongeren, Adri de Ruijter, Erica Goedegebuure, Dick Rats, Erik van Kuyvenhoven
info@wijkruwaard.nl

Stichting Wijk Ruwaard
swr@wijkruwaard.nl

Wijkraad Ruwaard
Jose van Hooft - voorzitter
wijkraad@wijkruwaard.nl

Wijkhuis de Haard
0412 - 647900
info@wijkhuisdehaard.nl

Wijkteam Ruwaard
14 0412

Wijkagenten Ruwaard
Ruud Nooijen
Mark de Bie
ruud.nooijen@politie.nl
mark.de.bie.1@politie.nl

Handhaving
Ingrid, Sûheyda
14 0412

Wijkcoördinator
Peggy Mulderij
p.mulderij@oss.nl

Gebiedsregisseur
Marloes Piepers
m.piepers@oss.nl

VOLGENDE KOPIJ INLEVERDATUM
VRIJDAG 13 maart 2026 (12.00 uur)

Berichten van lezers, instellingen en/of verenigingen die betrekking hebben op, of van belang zijn voor de Ruwaard en zijn bewoners, zijn van harte welkom. De redactie van de Rucreant en de website www.wijkruwaard.nl hebben het recht artikelen en beeldmateriaal aan te passen en/of in te korten. Aangeleverd materiaal is bij plaatsing eigendom van de redactie.

www.facebook.com/wijkruwaard
www.wijkruwaard.nl
www.instagram.com/wijkruwaard

Welkom
aan nieuwe Ruwaardbewoners

Er komen regelmatig nieuwe mensen in de Ruwaard wonen. Dat vinden we leuk. Daarom heten Wijkraad Ruwaard, Stichting Wijk Ruwaard en Wijkhuis de Haard nieuwe bewoners graag welkom. Dat doen we met een mooie tas: 't Ruwaard Teske.
Op de foto vullen José en Jacqueline van de Wijkraad de welkomsttassen.
In de tas zit o.a. informatie over de Ruwaard en een uitnodiging om een gratis kopje koffie of thee te komen drinken in Wijkhuis de Haard. Inmiddels zijn er vier tassen persoonlijk bij nieuwe bewoners bezorgd.
Krijg je nieuwe buren? En komen ze van buiten de wijk Ruwaard? Laat het ons dan even weten. Dat kan via:
info@wijkruwaard.nl
Dan zorgen wij voor een warm welkom in de wijk.

Vragenuur voor bewoners

Heb je een vraag, een idee of gewoon behoefte aan een praatje?
Loop gerust binnen bij het vragenuur Ruwaard!

Openingstijden:
Dinsdagavond 19.00 - 20.00 uur
Woensdagmiddag 14.00 - 16.00 uur
Donderdagmiddag 14.00 - 16.00 uur

Locatie: Wijkhuis de Haard
Tel: 06-26085491
Mail: vragenuur@wijkruwaard.nl

Bewonersgroep Vragenuur Ruwaard
in samenwerking met wijkraad Ruwaard en het wijkteam Ruwaard

Benefietconcert SlowCare

'Laat sterren stralen'

Zorg dat je erbij bent!
Een middag vol muziek en een warm hart. Heb je zin in een zondagmiddag die je niet snel zult vergeten? Kom dan op 8 maart naar het swingende benefietconcert "Laat sterren stralen" in Heesch. Het wordt een middag vol prachtige muziek en oprechte gezelligheid, georganiseerd door Rotary Club Oss.
In Theater De Pas geniet je tussen 14.00 en 17.00 uur van de mooiste stemmen uit onze eigen regio. Laat je meeslepen door de zang van Guusje Hoornweg en Annemiek Vendelmans, geniet van de energie van koor NOIZ en swing mee met De Jongens van Rep! De presentatie is in de vertrouwde handen van Astrid Radoes.
Dit concert is extra bijzonder, want de volledige opbrengst gaat naar SlowCare in Oss. Dit is een kleinschalige en liefdevolle organisatie die zorgt voor mensen met een meervoudige beperking. Bij SlowCare draait alles om aandacht en rust. Met jouw komst zorg je ervoor dat zij hun belangrijke werk nog beter kunnen doen. Tickets koop je via de QR-code op de poster (zie voorpagina) of via de website van De Pas in Heesch:
https://de-pas.nl/agenda/benefietconcert-voor-elzeneindhuis-slowcare

Samen maken we het verschil. Voor elkaar en voor de sterren van SlowCare!

Samen tuinieren

Wil je lekker buiten zijn en nieuwe mensen ontmoeten? Kom dan naar de tuin van Wijkhuis de Haard. Hier tuinieren we samen op een fijne manier. Het is goed voor je lichaam en voor je rust. Je krijgt meer energie en minder stress. In onze tuin hoeft niets en mag veel. Je kunt hard werken, iets nieuws leren of gewoon gezellig kletsen. Een kopje koffie en een lach horen erbij. Je hoeft niet je best te doen om gezellig te zijn. Je bent welkom zoals je bent. Kom gerust eens langs voor een uurtje. De tuin is altijd open. Zien we je snel in de tuin?

Meer info:
06-23883724 (Ron Cretier)
rcretier@wijkhuisdehaard.nl

winkelcentrum

INTERVIEW

READ SHOP

HEMA

Deze keer spreek ik met Arie Bakker. Hij is manager van de Readshop en de HEMA in winkelcentrum De Ruwert. Al snel wordt duidelijk dat Arie weet wat hard werken is.
Als zoon van een slager kreeg hij dat van huis uit mee. "Werken hoorde er gewoon bij," vertelt hij. Die instelling heeft hem ver gebracht.
Op 24-jarige leeftijd is hij locatiemanager bij de Sanders Retailgroep. Daar is hij verantwoordelijk voor het dagelijkse reilen en zeilen van de HEMA en de Readshop. Twee winkels die door het winkelend publiek in de Ruwaard enthousiast zijn ontvangen.
De HEMA voelt voor veel mensen vertrouwd, met het assortiment dat ze al jaren kennen.
In de Readshop gebeurt meer dan alleen het verkopen van boeken en kaarten. Arie vertelt dat er ook een ING-servicepunt is gevestigd. Speciaal opgeleide medewerkers helpen mensen daar verder. Bijvoorbeeld wanneer een bankpas is geblokkeerd. Of als iemand ondersteuning nodig heeft bij het openen van een rekening. Daarnaast is er een PostNL-afhaalpunt.
Winkelcentrum De Ruwert voelt voor hem als een fijne plek om te werken. De verswinkels trekken veel klanten en zorgen voor levendigheid in het winkelcentrum. De HEMA en de Readshop vormen samen een mooie aanvulling.
Als het gesprek op de toekomst komt, klinkt Arie positief. Hij gelooft in de kracht van winkels dichtbij huis. In persoonlijk contact, goede service en aandacht voor de klant. En in een plek waar je even kunt blijven hangen. Bijvoorbeeld voor een gezellig kopje koffie. Dat is volgens hem precies waarom mensen graag naar winkelcentrum De Ruwert blijven komen.

Franca van Rosmalen

Op naar een peukvrije Ruwaard!

Sigarettenpeuken, je ziet ze overal. Op straat.
In het gras. Bij haltes en winkels. Sigarettenpeuken zijn klein, maar heel erg giftig. Eén peuk vervuilt wel 1.000 liter water. En het filter is van plastic. Dat blijft jaren liggen. Vogels en dieren eten het op. Dat is gevaarlijk. Daarom willen we de Ruwaard peukvrij maken. Dat gaan we doen met leuke acties. En met simpele oplossingen. Bijvoorbeeld samen peuken rapen. Of betere peukenbakken. Of peukenvrije zones. Wil je meedenken of meedoen? Meld je dan aan. Samen houden we Ruwaard schoon. Voor ons-zelf. En voor de natuur.

Contact:
@ ruwaardschoon@gmail.com

Thema-Rucreant 'Ruwaard Schoon'

De bewonersgroep Ruwaard Schoon doet ontzettend veel in onze wijk. We hebben zoveel nieuws te vertellen, dat het niet in een kort berichtje past. En zelfs niet op een hele pagina. Daarom maken we binnenkort een speciale krant. In de week van 11 tot 13 maart valt er een speciale editie van de Rucreant bij jou in de brievenbus. Deze krant staat helemaal in het teken van een schone wijk. Dit themanummer is mogelijk door de steun van de Wijkraad Ruwaard en een gulle bijdrage van Buurt Werkt.

Dankjewel

toppers van de Ruwaard

Wat was het een geweldig eerste opruimweekend.
Het zonnetje scheen, maar jullie lieten de wijk pas echt stralen. Wij willen alle actieve bewoners heel hartelijk bedanken.
Of je nu op zaterdagochtend gezellig samen vanuit De Haard vertrok, of op een ander moment zelf de buurt in ging: jullie inzet is goud waard.
Het allermooiste om te zien? Onze groep wordt steeds groter. Het is fantastisch dat er elke keer weer nieuwe gezichten bij komen.
Dat geeft ons enorm veel energie. Dankzij jullie is er weer een enorme berg zwerfafval uit de wijk verdwenen. Het bewijst maar weer: Samen maken we de Ruwaard schoon! Nogmaals bedankt en tot de volgende keer.
Ook meedoen: stuur een berichtje aan
@ ruwaardschoon@gmail.com

Gebruikt vet en olie

Waar laat ik dat?

Veel buurtbewoners stellen ons vragen over oud vet en olie. De inleverplek bij de Nettorama is weg.
Wij begrijpen dat dit lastig is.
Ruwaard Schoon is hard op zoek naar een oplossing. Wij praten nu met verschillende organisaties over een nieuwe plek in de wijk. Zodra er een nieuwe locatie is, laten wij dit direct weten. Houd onze berichten dus goed in de gaten.

Uitnodiging Thema-avond Ruwaard Schoon

16 maart: Voel je rijk met onze schone wijk

Op deze avond vertelt de bewonersgroep Ruwaard Schoon iets over haar activiteiten en resultaten van 2025. De gemeente komt aan het woord over het nieuwe afvalbeleid. We worden bijgepraat over het lopende onderzoek naar het voorkomen van rattenoverlast en de pilot dumpingen in onze wijk. Daarna gaan we met elkaar in gesprek over hoe we samen onze wijk nog mooier kunnen maken.

Bewonersgroep Ruwaard Schoon

Maandagavond 16 maart
19.30 – 21.15 uur
Wijkhuis de Haard, Brederostraat 46
@ ruwaardschoon@gmail.com

Nieuwbouwproject Elzeneindpark

Project Elzeneindpark van BrabantWonen op de hoek van de Coornhertstraat en de Van Veldekestraat. Voordat er gestart kan worden, worden de verouderde gebouwen die nu op het terrein staan gesloopt.
De nieuwe gebouwen vormen straks een echte entree naar het Elzeneindpark.
Op maandag 2 maart tussen 18.30 – 20.00 uur organiseert Brabant Wonen hierover een informatiebijeenkomst in Wijkhuis de Haard. In dat tijdsblok kunnen mensen gewoon binnenlopen. Ook jij bent uiteraard van harte welkom!

Brabant Wonen

Webinar: baby op komst

Wat leer je?
We vertellen hoe jij je kunt voorbereiden op het ouderschap. We bespreken onder andere:
* Hoe je je voorbereidt op de komst van je baby.
* Hoe je een goede band opbouwt met je (ongeboren) kind.
* Hoe de overgang voor je baby eruitziet van 'in de buik' naar 'uit de buik'.

Doelgroep:
Iedereen die zich voorbereidt op het ouderschap.
De Webinar is op 17 maart van 20.00 uur tot 21.15 uur.

Voor meer info ga naar:
https://cjgrijnmond.webinargeek.com/baby-op-komst-voorbereiden-op-het-ouderschap-3?cst=ggd-hvb

Of scan de QR-code:

Oproep

Deel uw ervaringen met het vernieuwde parkeerterrein De Ruwert

Het parkeerterrein bij winkelcentrum 'De Ruwert' is het afgelopen jaar gedeeltelijk vernieuwd. Er zijn nu veel groene perken en het ziet er fris en verzorgd uit. Wij willen graag horen hoe je het gebruik van dit vernieuwde terrein ervaart.

Wij zijn benieuwd naar je ervaringen, tips en meningen, zowel positief als negatief:

* Hoe verloopt het parkeren en wegrijden voor je op dit terrein?
* Wat vind je van de huidige indeling en de routing (de rijroutes)?
* Zijn er plekken op het terrein die je extra aandacht geeft tijdens het rijden?
* Heb je suggesties die het gebruik van het terrein (nog) gemakkelijker kunnen maken?

Reacties kun je sturen naar:
@ info@wijkruwaard.nl

De wijkredactie

58ste jaargang nr. 6 februari 2025

De spelers van "Trap er niet in!" reizen al enkele jaren door het land met hun voorstellingen over Babbeltrucs. Met scenes die uit het leven gegrepen zijn, nemen zij het publiek mee naar alledaagse situaties waarbij mensen voor de gek worden gehouden met babbeltrucs. Een politieagent die erop staat dat je hem je pinpas en pincode geeft of een familielid dat opeens met een vreemd telefoonnummer een berichtje stuurt en vraagt om geld over te maken… verdacht toch? Toch overkomt het veel mensen die vervolgens financiële schade oplopen. Hoe wapen je je tegen deze babbelaars? Wat moet je doen als je vermoedt dat je voor de gek wordt gehouden? Of als je toch te maken hebt gekregen met oplichting? Dit alles pik je op deze middag op. Bovendien weten de spelers er een leuke middag van te maken. Ze krijgen regelmatig te horen dat het wel cabaret lijkt wat ze doen, maar dat het toch hartstikke leerzaam is.
Deze middag zijn er ook medewerkers van Rabobank aanwezig. Als je na de voorstelling vragen hebt, kunnen zij je meteen helpen. Een leuke, gezellige en ontzettend leerzame middag dus.
Deze voorstelling is gratis te bezoeken.
Maximaal 80 plaatsen. VOL = VOL
Reserveer tijdig via de webshop op de website
www.wijkruwaard.nl

20 april
Zaal open: 13.30 uur
Wijkhuis de Haard, Brederostraat 46

Wereldvrouwen Oss

'Waar vrouwenstemmen de wereld omarmen.'

Ter gelegenheid van dat 10-jarig bestaan hebben de vrouwem, samen met Peter Ruijs, de dirigent en Sjef van Genugten, de penningmeester, met een bijzondere ochtend in Wijkhuis de Haard het tinnen jubileum gevierd. Dat gebeurde met een bijzondere quiz, een expositie van alle herinneringen (waaronder de 3e prijs van de landelijke verkiezing "Ambassade van de verdraagzaamheid"), de verkiezing van een nieuwe slogan en een herinneringsboekje.

Wat is de gratis Rucreant u waard?

Met bijgaande QR-code kunt u eenvoudig een eenmalige bijdrage storten. U kunt een bijdrage ook overmaken op NL91 RABO 0386 9999 96 t.n.v. Stichting Wijk Ruwaard, onder vermelding van "bijdrage Rucreant".
We bedanken alle mensen die tot nu toe een vrijwillige bijdrage gestort hebben. Alle bijdragen helpen.
Vorige maand was het € 55,00 Dank u wel.

Namens Wijkhuis de Haard overhandigt Dick Rats een bos bloemen aan voorzitter Nezahat Akbal en feliciteert de Wereldvrouwen met hun 10 jarig bestaan.

Wijkraad Ruwaard organiseert op maandagavond 23 maart in samenwerking met het Wijkteam Ruwaard een thema-avond over:

Wat als er morgen voor 72 uur geen water is?

Wanneer : Maandagavond 23 maart van 19.30 – 21.15 uur
Waar : Wijkhuis de Haard, Brederostaat 46

We hebben geen pasklare antwoorden, maar gaan met elkaar in gesprek. Zodoende leren we van elkaar en komen we op ideeën.

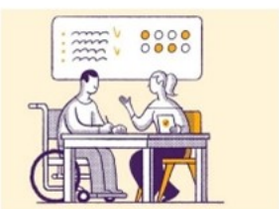

Heb je een noodplan? Een noodsituatie is moeilijk te voorspellen. Daarom is het fijn als je daar vooraf over hebt nagedacht. Dat kan met een noodplan. Het zijn duidelijke afspraken met de mensen om je heen, over wat jullie doen in een noodsituatie.

Praat erover!
Praat met elkaar over noodsituaties. Dat helpt tegen angst en onzekerheid. Door ervaringen te delen, sta je er niet alleen voor.

Denk vooruit

Doe mee aan de fotowedstrijd van de Ruwaard!

Woon jij in de wijk? Stuur jouw mooiste horizontale foto van de Ruwaard naar info@wijkruwaard.nl. Doe dat voor het einde van de maand. Heb je de foto met je telefoon gemaakt? Mail hem dan ook vanaf die telefoon, zodat de kwaliteit behouden blijft. Vermeld je naam, locatie en of we je naam mogen plaatsen. De winnende foto komt op de voorpagina van de Rucreant!

Wijkraad Ruwaard weer compleet

De huidige zittingsperiode van de wijkraden eindigt gelijk met die van de gemeenteraad. Daarom konden leden zich opnieuw aanmelden en hebben we op verschillende manieren gezocht naar nieuwe kandidaten. Na gesprekken in januari heeft de voordrachtscommissie alle huidige leden voorgedragen voor een nieuwe periode van vier jaar. Op 8 april nemen we afscheid van de aftredende wijk- en dorpsleden en vindt de officiële installatie plaats van de nieuwe wijkraad door de gemeente Oss. We zijn erg blij dat we ons weer vier jaar mogen inzetten voor de Ruwaard!

Ireen Haring, lid wijkraad Ruwaard

Wijkteam Ruwaard

Samen in veiligheid

Ontmoetingsochtend voor en door inwoners

Heb jij (ooit) te maken gehad met huiselijk geweld, of ken je iemand die dat heeft? Je bent niet alleen. Tijdens deze ontmoetingsochtend kun je in een veilige en warme omgeving anderen ontmoeten, ervaringen delen of gewoon even een kop koffie of thee komen drinken. De ochtend is een initiatief van ervarings-deskundige inwoners, die vanuit hun eigen ervaring anderen willen steunen en kunnen adviseren. Ook is er een professional van de Proeftuin aanwezig voor advies en ondersteuning.

Voor wie:
* Iedere inwoner is welkom die te maken heeft (gehad) met huiselijk geweld
* iemand kent die hiermee te maken heeft
* gewoon wil luisteren en er voor een ander wil zijn

Wat kun je verwachten:
* Een veilige plek om te praten, te luisteren of stil aan-wezig te zijn
* Mogelijkheid om vragen te stellen of advies te krijgen
* Ondersteuning op maat als je ergens hulp bij nodig hebt

Alles mag, niets moet.

De Bonte Hoef, Ruimte 6, De vlasakkers 9 Oss
donderdagochtend in alle oneven weken
10.00 tot 11.30 uur .
Start: Donderdag 29 januari 2026

Meer informatie:
06 82315818 Rianne, professional Proeftuin Ussen
06 14506420 Doreth, professional Proeftuin Ussen

5 sterren vacature

Binnen ons wijkteam zijn we altijd op zoek naar inwoners die het leuk vinden om iets voor een ander te betekenen. Denk hierbij aan hulp bij thuis-administratie, maatje zijn voor iemand, boodschap-penmaatje, tuinklussen, enz. Wil je hier graag een keer verder over in gesprek gaan, mail dan naar
@ lonneke.vanderwolk@ons-welzijn.nl

Wijktopper

Deze keer wordt een evenement in het zonnetje gezet:
Wijkhuis de Haard in winterse sferen
Op 14 december vond in Wijkhuis de Haard de wintermarkt plaats. Een markt in winterse sferen waar mooie spulletjes gekocht konden worden, gezellige ontmoetingen plaatsvonden. Waar samen gegeten en gesproken werd op het ingerichte 'food court'. Ook de wensboom stond er weer. Buurt-bewoners konden zichzelf of anderen iets toe-wensen wat door het wijkteam, indien mogelijk natuurlijk, gerealiseerd kan worden. Geweldig om te zien dat daardoor nieuwe initiatieven en ver-bindingen tussen bewoners zijn ontstaan. De werk-groep van de wintermarkt kijkt terug op een ge-slaagde editie en is weer begonnen aan de organi-satie van de komende editie.
Ook zeer veel dank aan alle vrijwilligers die zich in hebben gezet om deze dag te organiseren en te begeleiden!

Uit de praktijk blijkt dat veel mensen 'geld laten liggen' bij de Belastingdienst, omdat ze geen aangifte inkomstenbelasting doen of geen toeslagen aanvragen. Het gaat vooral om ouderen en mensen met chronische ziekten, jongeren met een bijbaan en mensen met een lager inkomen.

Aangifte inkomstenbelasting
Als u niet verplicht bent tot aangifte inkomstenbelasting is het vaak toch verstandig dit te doen. Het kan gaan om enkele honderden euro's bij de inkomstenbelasting. De aangifte kunt u tot 5 jaar terug doen.

Krijg ik geld terug? Hoe komt u erachter of u geld van de Belastingdienst terug kunt krijgen? Denk hierbij aan de inkomstenbelasting, zorgtoeslag en/of huurtoeslag. Meestal kunnen wij met één gesprekje zien of u recht hebt op geld van de Belastingdienst.

Kom ik in aanmerking voor advies en ondersteuning? ONS welzijn heeft ruime ervaring met het doen van de aangifte inkomstenbelasting en het recht op toeslagen te onderzoeken en aan te vragen. Onze dienstverlening is gratis.

Weten of u in aanmerking komt voor advies en ondersteuning?
Scan de QR-code en bekijk het stroomschema.
Afspraak maken

Voor inwoners van Bernheze, Maashorst en Oss belt u naar ONS welzijn via 088-374 25 25.

ONS WELZIJN

DigiD on Tour komt naar u toe!

DigiD geregeld? Check het nu

Wat doen we?
Meedoen in het dagelijks leven betekent vaak ook, dat u dingen moet regelen, soms op papier, soms digitaal. Wij praten met u over wat u al kunt regelen. En waar u hulp bij nodig heeft. We gebruiken hiervoor de Checklist Meedoen en Regelen.

Wanneer en waar?
Dinsdag 24 februari 2026, van 10.00 tot 13.00 uur
Winkelcentrum De Ruwert bij Kruidvat en Nettorama

Na het gesprek weet u:
Wat u al zelf kunt regelen. Waar u hulp kunt krijgen met DigiD. Hoe u beter wordt met digitale zaken. Waar u terecht kunt voor vragen over gezondheid, werk, geld.

Wie organiseert dit?
De DigiD on Tour is een initiatief van ONS welzijn, Bibliotheek en gemeente.

www.oss.nl/digid

DIGI TAAL HUIS

Buurtpreventie Ruwaard

Help jij ook mee?

In de Ruwaard lijkt alles rustig maar dat is niet helemaal waar. Er zijn veel jongeren die helaas zonder licht rondfietsen, ondanks de recente fietsverlichtingsactie. Wees als ouder zuinig op je kinderen en maak hen duidelijk waarom het onverstandig is zonder licht te fietsen.
We hebben een nieuwe rage, lijkt het wel. Fietsers over de stoep en wandelaars over de weg. Kunnen we dit voor de veiligheid omdraaien zodat iedereen de juiste plaats in het verkeer gebruikt?
Dan de afvaldumpingen. Er zijn veel plaatsen in de wijk waar grote afvaldumpingen zijn. Hier moeten we helaas met zijn allen voor betalen. De gemeente heeft nieuwe afvalregels gemaakt. Hopelijk wordt het gemakkelijker voor alle mensen om met de nieuwe afvalregels de stort te vinden. Het melden van dumpingen via de "Zo gemeld" app is zeker fijn voor de gemeente. De buurtpreventie houdt ook een oogje in het zeil op deze dumpplekken maar kan altijd meer lopers gebruiken om onze buurt leefbaarder en veiliger te maken.

Dinsdag 27 januari was er een buurtpreventie bijeenkomst in Wijkhuis de Haard. Politie en handhaving waren hierbij aanwezig. Met deze ondersteuning kunnen we de problemen in onze wijk beter en sneller signaleren en kan de politie ook stappen ondernemen en helpen waar nodig. Ik kan het niet vaak genoeg zeggen: "Niet gemeld is nooit gebeurd, onthoud dit goed."
Zin om je wijk veiliger te maken? Meld je dan aan via:
@ buurtpreventie.ruwaard@gmail.com
of reageer via mail naar:
@ info@wijkruwaard.nl
https://wijkruwaard.nl/onze-wijk/veiligheid/buurtpreventie/

Erik Kuyvenhoven
voorzitter

Attentie buurtpreventie
WIJ(K) RUWAARD

V Programmacommissie

In wijk Ruwaard worden het hele jaar door vele evenementen georganiseerd. Denk hierbij aan de wintermarkt, 't Pruuvenement, Beleef en Doe Dag, paaseieren zoeken, enz. Wij zijn op zoek naar inwoners die het leuk vinden om aan te sluiten bij de programmacommissie van de Ruwaard. Vind jij het leuk om mee te denken? Misschien heb je wel hele leuke nieuwe ideeën…… laat het mij weten.
@ lonneke.vanderwolk@ons-welzijn.nl

V Fietsenmakers

We zijn op zoek naar inwoners/vrijwilligers die het leuk vinden om op dinsdagochtend en/of donderdagochtend de fietsenmakers te ondersteunen. Vind jij het leuk om de telefoon te beantwoorden, afspraken in te plannen, enz.? Dan zoeken wij jou. Loop op dinsdag-/donderdagochtend een keer binnen bij 'het Hoekhuys', Constantijn Huygensstraat 38. Of mail naar:
@ lonneke.vanderwolk@ons-welzijn.nl

V Chauffeurs gezocht

Van maandag tot vrijdag vindt er zowel in Ruwaard als in Ussen daginvulling plaats. Wij zijn op zoek naar chauffeurs die het leuk vinden om inwoners van en naar de activiteiten te brengen. (deze vinden plaats in 'het Hoekhuys' en bij voetbalclub RKSV Margriet).
Voor meer informatie mail naar
@ lonneke.vanderwolk@ons-welzijn.nl

V RUCREANT zoekt een bezorgcoördinator

voor de buurten 't Woud en de Tilderdstraat. Als bezorgcoördinator bezorg je maandelijks, behalve juli en augustus, op de woensdagmiddag de Rucreant bij zes bezorgers. Je bent tevens hun aanspreekpunt. De bezorgers wonen in 't Woud, Hogendorpenlaan-West en Witte Hoef en bezorgen de Rucreant nog dezelfde week. Meer informatie of aanmelden bij:
06 8335 9992 Marij van Woensel
@ wmrucreant@gmail.com
06 1564 5235 Kees van Vliet
@ adm.rucreant@gmail.com

AGENDA februari - maart 2026

24 feb DigiD on Tour, 10.00 - 13.00 uur
Winkelcentrum de Ruwert

25 feb Oogcafé Oss, Percussie-workshop Ron Rutten,
Groene Engel, inloop vanaf 13.30 uur

28 feb Iftar-maaltijd, Wijkhuis de Haard, zaal open 17.30 uur,
aanmelden voor 25 feb: info@wijkhuisdehaard.nl

1 mrt Seniorenraad Oss, verkiezingsdebat 'ouderenbeleid'
aanvang 15.00 uur, Groene Engel

2 mrt Bijeenkomst Brabant Wonen project Elzeneindpark,
18.30 - 20.00 uur, Wijkhuis de Haard

7 mrt Iftar-maaltijd, Wijkhuis de Haard, zaal open 17.30 uur,
aanmelden voor 3 mrt: info@wijkhuisdehaard.nl

8 mrt Rommelmarkt, 09.00 - 15.00 uur, Wijkhuis de Haard

9 mrt Alzheimer café 'Blijf toch eens in bed',
Wijkhuis de Haard, inloop vanaf 19.00 uur

13 mrt Sluitingsdatum kopij Rucreant

14 mrt Iftar-maaltijd, Wijkhuis de Haard, zaal open 17.30 uur
aanmelden voor 10 mrt: info@wijkhuisdehaard.nl

16 mrt Informatiebijeenkomst Ruwaard Schoon,
Wijkhuis de Haard, ontvangst koffie/ thee 19.15 uur

23 mrt Openbaar Wijkoverleg: 'Denk vooruit: wat als er
morgen 72 uur geen water is?', Wijkhuis de Haard,
ontvangst met koffie/thee 19.15 uur

26 mrt Clinic 'fris aan de start Maasdijk' AVOss,
atletiekbaan, 19.00 uur

Van een aantal van deze activiteiten vindt u info in deze Rucreant of in de actuele agenda op website www.wijkruwaard.nl

Deze wijkagenda wordt samengesteld op basis van de gegevens die wij als redactie binnenkrijgen. Als u een activiteit geplaatst wilt hebben, laat het ons weten via **info@wijkruwaard.nl**