

30 mei 1991

23e jaargang nummer 10

Rucreant

Informatieblad voor alle Ruwaardbewoners.

Uitgave:

Stichting voor Samenlevingsopbouw RUCREA

Redactie-adres: Sterrebos 48, d'n Iemhof, tel. 23302.

NATUUR EN MILIEU

Kopij tijdig inleveren voor: 6 juni 1991 **In dit blad o.a.** FANCY FAIR HERT. JOHANNASCHOOL

Verschijningsdatum volgende

FLAT V. VELDEKESTRAAT/SCHAEPMANLAAN

Rucreant: 13 juni 1991

Basiskursus NATUUR en MILIEU

In de wijk Ruwaard worden regelmatig schoonmaakacties gehouden door mensen die zorg hebben voor de natuur en het milieu.

Door in de eigen wijk bezig te zijn met natuur en milieu groeide de belangstelling voor dit onderwerp.

Tegenwoordig staan de kranten vol met afschrikwekkende berichten over milieuvervuiling, maar het lijkt allemaal zo ver van ons weg.

Door het aanbieden van een cursus NATUUR EN MILIEU, waar we inspringen op wat er in de wijk leeft, willen we wat zo ver weg lijkt dichterbij halen.

In deze cursus willen we kijken wat de natuur in onze eigen wijk te bieden heeft. Maar ook naar de milieuproblemen die er zijn, en wat we er zelf aan kunnen doen. Naast de problemen in de wijk, zal er ook aandacht besteed worden aan milieuvriendelijk huishouden.



OPZET VAN DE KURSUS

De cursus bestaat uit acht bijeenkomsten van elk twee en een half uur.

De thema's die aan de orde komen zijn:

- * NATUUR: Natuur in uw omgeving, vrede en onvrede hierover.
- * VOEDSEL: Voedsel-kringloop, voedsel en gezondheid.
- * SCHOONMAKEN: Reinigingsprodukten en het milieu; wat zit er in de schoonmaakkast?
- * AFVAL: Zelf het afval scheiden, verwerking van huisvuil in de gemeente.



- * VERVOER: Zure regen.
Hoe mobiel bent u?

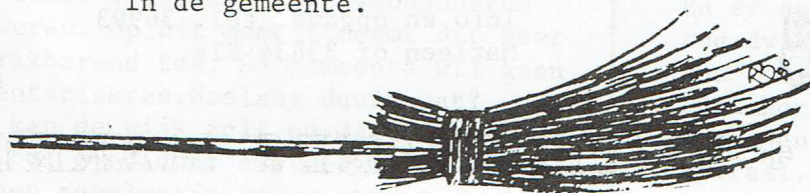

De cursus die in OKTOBER start, zal plaatsvinden op DONDERDAGOGHTEND van 9.00 - 11.30 uur. De kosten bedragen f 25,- p.p., voor ACHT bijeenkomsten.

De organisatie en begeleiding is in handen van het Vormings- en Ontwikkelingswerk van de Stichting Opbouwwerk Maasland in samenwerking met de Wijkstichting Ruwaard.

Voor Opgave (zowel voor de ochtend- als de avondkursus) en informatie kunt u bellen naar de SOM 47975 vragen naar Esther v.d.Vorst of Jacqueline Vos.

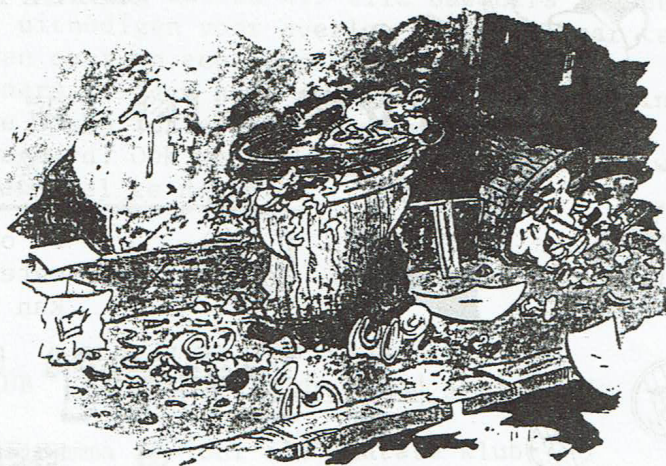
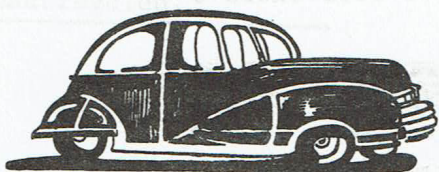

Eenmaal per jaar gaan de AVO-collectanten langs de deuren en vragen een bijdrage voor de 'integratie van gehandicapten'. Dit doen zij niet bepaald uit eigen belang, maar wel uit de vaste overtuiging dat gehandicapten net zoveel RECHT hebben op een gewoon leven als u. Leven met een handicap is niet gemakkelijk. Afhankelijk zijn van anderen, niet kunnen doen wat je eigenlijk zou willen, maar tegelijk de wens hebben om gewoon te leven. U kunt daarbij helpen, uw financiële bijdrage stelt AVO in staat deze 'integratie' daadwerkelijk gestalte te geven.

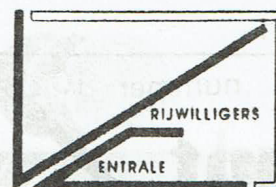

De VRIJWILLIGERSCENTRALE in Oss zoekt vrijwilligers voor:

- + VROUWENSCHOOL de Bonte Hoef.
- + WIJKGEBOUW 't Centrum.
- + Vereniging NIEUW PERSPECTIEF voor alleenstaanden.
- + De Osse Revu voor DECOROPBOUWEN.
- + Voorlichter NVIH COC.

Voor meer info kunt u terecht bij de Vrijwilligerscentrale, St.Barbaraplein 6 te Oss. tel. 04120 - 22204, di t/m do van 11-16.00 uur.



Vrouwenschool
'Bonte Hoef'
Vlasakkers 9
5345 BC OSS
tel 04120-30199/48682

De VROUWENSCHOOL 'BONTE HOEF' Vlasakkers 9 begint in SEPTEMBER weer met verschillende cursussen o.a. voor vrouwen in de leeftijd vanaf 45 jaar, voor vrouwen met kleine kinderen, voor haar die met de computer kennis willen maken en voor die vrouwen die zelfverdediginstechnieken willen leren. Wij komen hier later nog uitgebreid op terug. Info en opgave. tel. 36993 Marleen of 33834 Els.

Nationale Collecte Gehandicapten

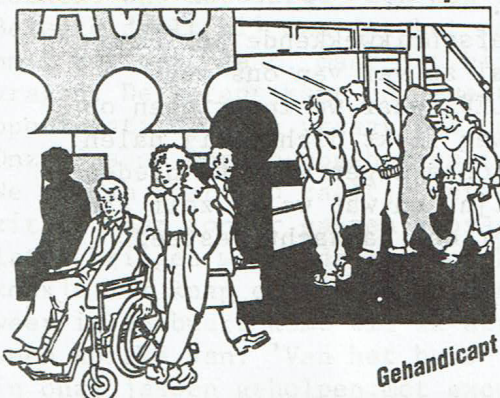

Gehandicapt en ~~nik~~ gewoon leven

GIRO 625 000 - AMERSFOORT
9 t/m 15 juni



In de vorige Rucreant werden vrijwilligers gevraagd om te collecteren. Adres Mevr. Wilma van Workum, Sibeliuslaan 32. tel. 25948. Voor hen die willen collecteren in de wijk 't Wouden de Tollensstraat/Potgieterstraat/Ruusbroecgaarde kan contact worden opgenomen met Anja van Willes, v.Lennephof 53, tel. 47292

UITNODIGING

FANCY FAIR + TWEEDEHANDS MARKT

ZATERDAG 1 JUNI

IN DE HERT. JOHANNASCHOO
VAN 10.30U TOT 14.00U

De opbrengst is voor de aanschaf van materialen waarmee de school iets extra's kan doen.

U KOMT TOEGH OOK OP
1 JUNI 1991





STICHTING VOOR SAMENLEVINGSOPBOUW RUCREA

Kantoor: Sterrebos 48, 5344 AR Oss
Telefoon: 04120-23302

TREFPUNT aan de van MAANENSTRAAT

Tijdens de schoonmaakacties Ruwaard vroegen bewoners uit die buurt of het mogelijk was het Trefpuntgebouw te schonen.

Een en al grafitti!!!!!!!!!!!!!!

bekladding. Het ontsiert het gebouw en het geeft geen leek beeld naar de toegang van onze buurt.

We hebben contact gezocht met het Parochiebestuur enhet gebouw wordt schoongemaakt.

Het gebouw wordt zoals velen onder u lang weten te koop aangeboden.

De verkoopaktie zal worden geactiveerd en vragen het gebouw niet opnieuw te ontsieren en als buurt een oogje in het zeil te houden!

Bedenk ook eens dat bekladden zo is gedaan, maar het schoonmaken behoudens veel moeite ook nog eens duizenden gulden kost.

Parkeren vrachtwagens, bussen in de woonbuurten:

Rommelig, onveilige situaties, vernielingen aan straat, stoep en groen.

Overlast en we hebben er al eens eerder met de gemeente naar toe gewerkt dit soort verkeer uit de woonbuurten te weren. Op dit moment neemt dit weer schrikbarend toe. De gemeente wil gaan interariseren. Hoelang duurt dat?

Dat kan de wijk zelf en daarom vragen wij bel even door als dergelijke voertuigen regelmatig in uw straat worden geparkeerd!

Wijkmilieutelefoon 23302

Vastgelegde aanvullende registratie afgelopen twee weken:

v. Lennophof-Ruusbroeckgaarde
Albardastraat

Nog meer lokaties? Bel ze even door!

In één van de volgende wijkkranten informeren we u over het overleg met de gemeente in deze en over te nemen maatregelen.

Kriminaliteit in WOONBUURTEN

Sla de krant open en de koppen springen je tegemoet. Woninginbraken, autoinbraken en diefstallen, vernielingen, verkrachtingen, mishandelingen, ruzies enz.

Het verhaal van de van Veldekeflats.

We gaan niet overdrijven en laten we vaststellen dat daar een heleboel lieve en aardige mensen wonen, die zeker geen etiket opgeplakt dienen te krijgen van dat is een rot buurt.

Er gebeuren wel verkeerde dingen en dat moet erkend worden ook door instanties om samen met bewoners een leefbare situatie te scheppen. Flats kenmerken zich al gauw in de sfeer van kriminaliteit, vandalisme en onveiligheid. Een kwetsbare ruimtelijke omgeving en bouwtechnische kenmerken zoals geïsoleerde bergingen, trappenhuisen en lift. Dit vraagt om extra voorzieningen in deze tijd. Maar ook van belang is hoe men met de ruimtelijke omgeving omgaat. Op dit punt zijn flats ook gevoelig!

-anonimiteit

-in en externe sociale kontrôle is zwak

-op zo'n hoopie wonen geeft toch een ander leen en woonvorm dan een woonstraat.

-het verloop van bewoners bevordert het leefklimaat niet.

Er kan dus al gauw iets gebeuren in flats.

En er gebeurt ook iets in deze flats, die er toe dwingen met gezamenlijke inspanning een haal toe te roepen.

Oorzaken en gevolg zie je in het woon/leefmilieu terug en leidt steeds meer naar een neerwaartse spiraal. Kenmerk: een rot buurt.

Uitnodiging aan bewoners,

Wijkstichting Rucra wil alle bewoners binnenkort uitnodigen voor overleg om met elkaar te praten over en een aanpak te bespreken.

Bewoners krijgen huis aan huis een uitnodiging en we hopen dat er spontaan en goed op wordt gereageerd. Ook betrokken instanties zullen we vragen deel te nemen. Tot horens!

HOBBYKLUB HOBBYKLUB HOBBYKLUB HOBBYKLUB in de maand juni

12 juni en dan met een afsluitend feestprogramma 26 juni als laatste klubbmiddag van dit seizoen.

Verrassing-verrassing je merkt het wel als je komt!!

INGEZONDEN BRIEF

GASTVRIJHEID.

Het weerbericht voorspelt in de middag regen. We besluiten daarom vóór de lunch te gaan wandelen. Dat pakt verkeerd uit. Na ruim een half uur lopen krijg ik in de Geffense bosjes honger en voel ik mij slap worden. Kent u dat gevoel?

Via de parkeerplaats en fietsenstalling komen wij op de weg. Mijn vrouw stelt voor bij Herberghe 't Woud even een kop koffie te drinken. Wij naar binnen. We worden opgevangen door een kok met de vraag wat we zoeken. Ons antwoord: 'Een kop koffie'. Beleefd deelt hij mee dat het restaurant om 5 uur open gaat, maar dat hij even zal vragen. De gerant komt en bevestigt de openingstijd, doch vraagt ons te volgen. Onze jassen worden opgeborgen in een kast. We worden naar een zaaltje met een zestal zitjes maar zonder gasten gebracht en even later krijgen we beide een kop koffie met koekje. Ik knap er van op en als de gerant weer in de buurt komt wil ik afrekenen. Geen sprake van: 'Van het huis'. We worden in onze jassen geholpen, met excuus dat hij het druk heeft met een feestend gezelschap, worden we uitgelaten. Bedankt Herberghe in 't Woud.

Naam en adres bij de redactie bekend.

PSYCHOLOGENPRAKTIJK OSS

Drs. Sophie van Schie-Schaap
Beethovengarde 66 - Tel. 04120-44536
Tel. spreekuur: werkd. 8.30-9.30, 19-20 (niet op do)



SPREKUREN Gezondheidscentrum d'n iemhof

Maatschappelijk Werk

Dagelijks 9.00 - 10.00 uur.
Boudewijn Hulsekamp, Sjanny
Bongers, Hekke Verberne.
Tel. 46051.

Huisartsenpraktijk

Maandag t/m vrijdag inloop-
spreekuur 16.00 - 16.30 uur.
Tel. Spreekuur 11.15 - 12.00 uur.
Za. 11.00 - 12.00 uur. Paul Ram,
Ans Rasing, Aloys Sweegers
Tel. 31123. za spoedgevallen

Diëtiste

H. ter Braak

Regionale Kruisvereniging

Noord-Oost Brabant

Tel. 04132 - 65733

Koördinator Gezondheidscentrum:

Ruud Hoornstra, dinsdagmorgen
telefoon 41511.

Kruisvereniging

D'n Iemhof: di. tot do. 13.30 -
14.00 uur. Tel. 41511.

Thorbeckestraat 102: ma. t/m vr.
13.30 - 14.00 uur. Tel. 25712.

Gezinsverzorging

Brabant Noord-Oost

ma, di, wo, vr. 8.30-10.00 u.
ma, di-vr. 13.00-14.00 u.
Henk v.d. Leest, Jo Fijen, Riny v. Munsten
Tel. 25898

WIJKWERK RUCREA

Dagelijks 9.00 - 16.30 uur.
tel. 23302, b.g.g. 47975 M. Reuser

Centrum D'n Iemhof

Bestuur en beheer Leo de Laat.
Op afspraak, tel. 47900.

Wijkraad Ouderen

Contactpersoon Mevr. de Vlucht,
Sterreboos 463. Tel. 33438.

Vrijwillige Hulpdienst Ruwaard

Mevr. I. Stampfl, tel. 34271.

De Zonnebloem - Ruwaard

Contactadres:
Mevr. J. den Hollander,
Staringstr. 218. tel. 25109.

Telefooncirkel Ruwaard

Rode Kruis

bellen naar 33164 b.g.g. 34160.



buro sociaal raadslieden

VAKANTIE VOOR EENOUDERGEZINNEN.

Om de eenoudergezinnen te helpen eens uit de sleur van alledag te geraken is er een boekje met tips verschenen. Het boekje geeft mogelijkheden aan om samen met anderen op vakantie te gaan om kortingen te krijgen of om gebruik te maken van de goedkope vakantieoppashuizenpool. Het boekje is voor f 2,- verkrijgbaar bij het Buro Sociaal Raadslieden, St.Barbaraplein 6 te Oss.

Handel en Wandel 1 juni

Stichting Kinderdagverblijf 'De Schaepskooi'

Van Tienhovenstraat 40 - 5344 GN Oss
Telefoon: 04120-39043

Dependance: Troelstrastraat 11 - 5344 GK
Telefoon: 04120-24347

de Schaepskooi



Peuterzalen in de Ruwaard

't Tolletje, tel. 43503.

8.30 - 11.15 u en van
13.30 - 16.00 uur, behalve op de
wo-middag. Aanmelding: tel. 4120-3302.

De Speeldoos, Van Anrooystraat
tel. 35323. 8.45 - 11.45 en 13.45 -

15.45 uur, behalve op wo-middag.
Aanmelding vanaf 2 jr. tel. 34968.

De Prullemand, Loeffstraat 1,

tel. 31763. 8.45 - 11.45 en 13.45 -
15.45 uur. Gesloten op ma-, wo- en
vrijdagmiddag. Aanmelding tel. 3302.

Boerderij De Deel

Treubstraat 27
A. Bloemers, tel. 31111.

Milieu-telefoon

Wijk Ruwaard
dinsdag 14.00 - 15.00 uur.
Bewoners kunnen bellen!
Telefoon 23302.

REDAKTIE RUCREANT

Contactpersoon:

Kantoor Wijkstichting
Sterreboos 48. tel 23302 of 46366.

Druk:

Drukkerij èFDè, Susteren.
Telefoon 04499 - 2989.