

18de jaargang

nummer 13

# Rucreant

Informatieblad voor alle Ruwaardbewoners

Uitgave: Stichting voor Samenlevingsopbouw RUCREA

Redactie adres: Sterrebos 48, d'n Iemhof, Telefoon 23302

IN DIT BLAD O.A. \* U REAGEERT METEEN!  
\* DIE HONDEN TOCH!  
\* CURSUSSEN.

KOPIJ TIJDIG INLEVEREN VOOR WOENSDAG 17 SEPTEMBER 1986

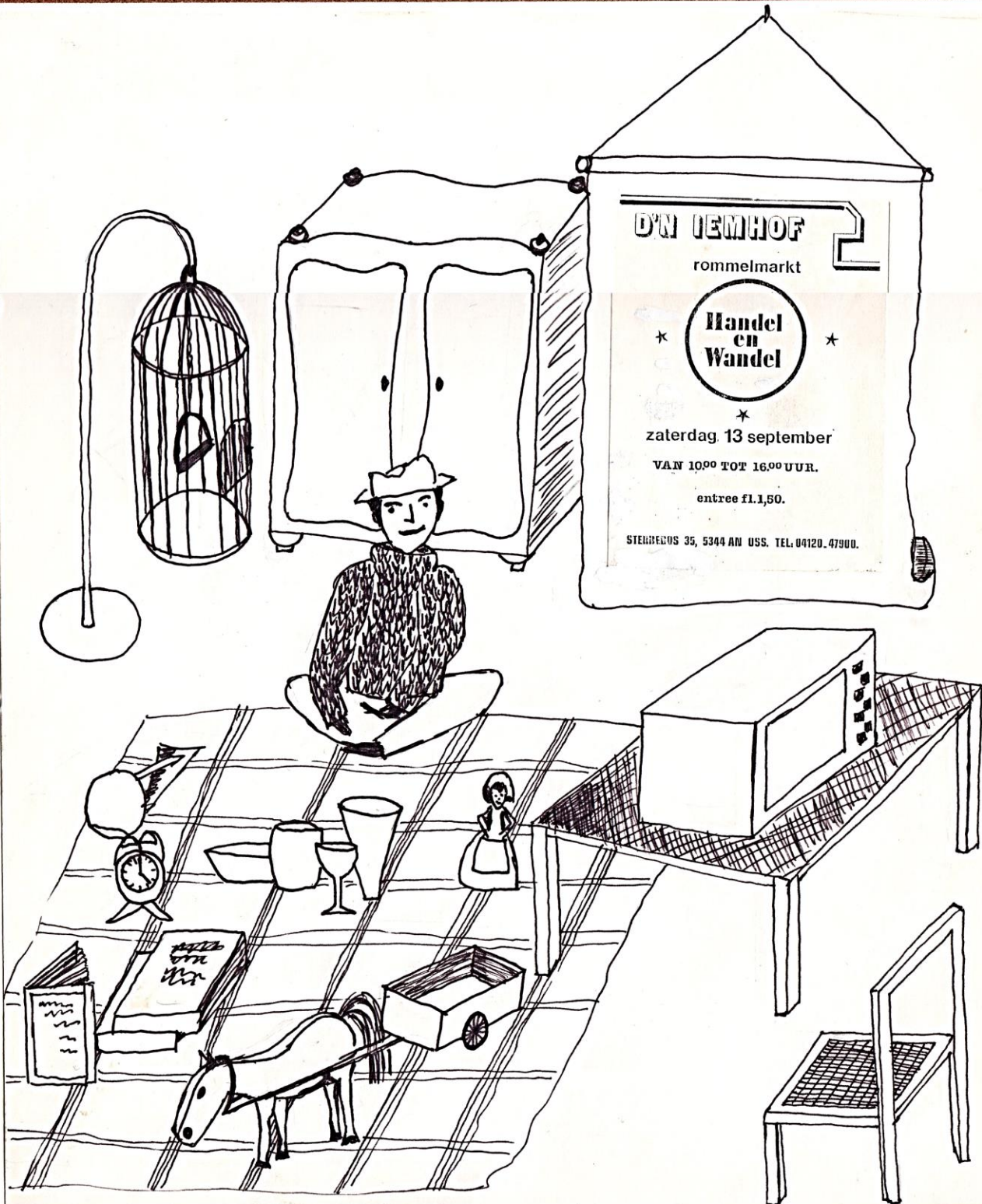

## REAGEREN, NU METEEN!

Ja, u moet nu gelijk de telefoon pakken en reageren. Het maakt niet uit hoe oud u bent, of u man of vrouw bent, of u knap of lelijk bent, of u nu een ton verdient of rond moet komen met f 99.999,-- minder: u moet nu echt reageren! Als u namelijk niet reageert, zou het volgende wel eens kunnen gebeuren: u krijgt het parochieblaadje (Ruwaardcontact) én de RUCREANT niet meer in de bus.

Ja, zo erg is het dames en heren, jongens en meisjes: de nood is ons tot de lippen gestegen. En wat vragen we eigenlijk? Iedere vrijdag een half uurtje deze blaadjes in de bus te gooien. Huis aan huis, alleen in de Ruwaard. U zou ons daarmee echt geweldig helpen.

Dus: moeders, vaders, kinders, opa's, oma's, tantes, oompies, pak die telefoon en draai één van de volgende nummers:

- Rucrea 23302
- Mevr. Aarts 35328
- Dhr. Dijkstra 32535
- Trefpunt 25786

En geef u op. Achter deze telefoonnummers zitten vriendelijke mensen die u alle informatie kunnen geven. Maar u moet het echt nu meteen doen en niet uitstellen. Van uitstel komt afstel, dat weet u allemaal, en daarmee helpt u ons absoluut niet. Als u tijd heeft, moet u nu echt bellen. Elke vrijdag een half uurtje....

Nee, niet denken van "dat doen de anderen wel", want dat denken de "anderen" ook en dan doet niemand het dus. Nee, in elk geval informeren! U zou ons geweldig helpen en daarvoor zijn we toch op deze wereld, niet waar?

Dus: bellen alstublieft dankuwel....

### EN OOK HIER OP ALSTUBLIEFT.....

Op dinsdag 23 september a.s. zal het Rucrea-bestuur voor het eerst na de zomervakantie in vergadering bijeenkomen.

Op de agenda van deze vergadering staat slechts één punt: het blazen van nieuw elan in de wijkstichting Rucrea. Als u regelmatig de Rucreant leest, weet u intussen wel dat Rucrea kampt met een enorm gebrek aan mankracht. Dat uit zich onder andere in een gebrek aan bestuursleden, een slechte bereikbaarheid, gebrek aan mankracht om bepaalde zaken in deze wijk, die eigenlijk aandacht verdienen, goed aan te pakken.

Deze problemen zijn niet van gisteren; zij spelen al heel lang. Maar nu is het zover dat er wat gebeuren moet, omdat het anders wel eens met Rucrea gebeurd kan zijn. En dat zou betekenen dat aan het bestaan van een bijna 20-jarige wijkstichting een abrupt einde komt. Dat willen wij niet; vandaar op 23 september deze vergadering.

U als wijkbewoner bent bij deze van harte uitgenodigd om op deze vergadering mee te denken, te praten (én beslissen) over "onze" wijkstichting. Komt u ook eens? Doen!!!

Overigens: plaats: D'n Iemhof, praatkamer. Tijd: 19.30 uur precies.

in oktober

D'N IEMHOF

vol met

AKTIVITEITEN

Een bruine damesfiets met vijf versnellingen en kinderzitje is rond 23/7 gestolen bij Station-West. Merk "Altena souplesse". Wil de "lener" of "vinder" zich melden: tel. 43338.

### Elly den Haangroep



De scoutinggroep "Elly de Haan" zit zeer dringend verlegen om leiding voor kinderen tussen de 5 en 14 jaar.

Scouting is een organisatie die speelt en werkt naar bepaalde thema's en verhalen. Het gaat om het plezier en de lol die de kinderen hebben met de natuur, spel, sport, toeneel, e.d.

De "Elly de Haan"-groep is gevestigd in de Elzen-eind (tegenover de Elzen-eindschool) in de Ruwaard. Voor meer informatie kunt u terecht bij

Anja en Wilma van Berkom, tel. 35120 en Leny den Bieman, tel. 34231.



# WOEF

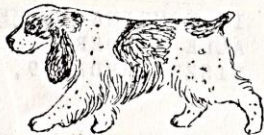

Het is een oud onderwerp, de hondenoverlast, maar onderstaande moet me, nu de vakanties zijn afgelopen en er her en der weer volop puppies worden aangeschaft, toch eens van het hart. Naar mijn mening schort er nogal wat aan een behoorlijk deel van de honde-eigenaren.

Het is - om te beginnen - in Oss al veel te gemakkelijk om een hond te hebben: geen hondenbelasting; in de Ruwaard enorm veel groen en de meeste woninghuurders kunnen zondee hun huurcontract te overtreden, een hond aanschaffen. Het is dan ook niet vreemd dat er zo veel honden in onze wijk rondlopen.

Voor al diegenen die al jaren met Bello of Fikkie rondlopen, is dit stukje misschien gesneden koek, voor de kersverse hondebaasjes moge het een goede les zijn.

De manieren waarop een hond overlast kan bezorgen aan zijn omgeving zijn talrijk. Allereerst het lawaaiprobleem. Het is echt geen uitzondering als uw hond slecht alleen kan zijn. De één zal zijn grieven uiten door het opeten van vloerbedekking; de ander verliest zijn zindelijkheidsbesef; nummer drie zet het op een janken en met een beetje pech treft u er één die alle mogelijkheden uitprobeert. Denk eens aan de burens, als u zo'n hond heeft.

Over poep-op-de-stoep hoef ik echt niets meer te schrijven: dat is inmiddels al echt oude koek.

**TON LODEWIJKX**  
 Dameskapsalon  
 Prof. Regoutstraat 1  
 tel. 23448  
 Dames- en herenkapsalon  
 Industrielaan 11  
 tel. 22039  
 Bij de rotonde

**Schoonheidssalon  
 Irma**  
 HOUSTRAAT 6B.  
 AFSPRAKEN VANAF 13.00 UUR  
 TEL. 34104.

**TAXI - ZIEKEN - GROEPS  
 EN ROLSTOELVERVOER**

**TAXI KLING**

 **04120  
 23351** 

**DA COSTASTRAAT 50, OSS**

Maar beste hondenbaas, houdt er wel rekening mee dat het groen in onze wijk er niet is aangeplant om als hondentoilet te dienen.

Een groot ongenoegen doet zich voor met de talloze loslopende viervoeters. Ik heb het nu niet over de honden, die met hun goedwillende bazen elke dag in het park lekker los mogen uitwaaien, noch over de goed opgevoede exemplaren die geen meter van hun afgod wijken.

Nee, dit is gericht aan de makkelijksten onder ons: de eigenaren die om half acht s'morgens Does de straat opsturen en hem met etenstijd pas weer binnenhalen. Wel handig. Hoef je er zelf niet mee te gaan wandelen. Ook plezierig voor de medebewoners van Oss: zulke honden maken bange mensen nog angstiger, jagen katten en andere honden het verkeer (de dood) in, brengen besmettelijke ziekten op andere honden over (geënt zijn ze meestal niet) en verzieken zo alles voor de goedwillende hondenbazen.

Deze categorie bazen ergeren mij het meest. Bent u niet van plan om uw trouwe metgezel voldoende gehoorzaamheid bij te brengen, er vier keer per dag mee te wandelen, hem elk jaar te laten enten, begin er dan NIET aan. Misschien een leuke tip: haal eens zo'n losloper van straat en probeer hem een weekje uit. Zo slaat u twee vliegen in één klap: u hebt een leuke periode; de hond weer eens een permanent onderdak en de officiële eigenaar krijgt zo een flink portie op zijn donder: hij moet op zoek naar zijn hond.

## SPREKUREN

wijkwelzijnscentrum

### d'n iemhof

samenwerkingsverband

#### MAATSCHAPPELIJK WERK

Dagelijks van 9 tot 10 uur.  
Boudewijn Hulsekamp, Sjanny  
Bongers en Hekke Verberne.  
Tel. 46051.

#### GEZINSVERZORGING

Maandag t/m woensdag en  
vrijdag 8.30 - 10.00 uur.  
Henk v/d Leest, Jo Fijen,  
R. Munster-Jaspers. 25898.

#### HUISARTSENPRAKTIJK

Maandag t/m vrijdag inloop-  
spreekuur 16 tot 16.30 uur.  
Tel. spreekuur 11.15 tot  
12 uur. Zaterdag 11 tot 12  
uur. Paul Ram, Ans Rasing  
en Aloys Sweegers.  
Tel. 31123.

#### KRUISVERENIGING

w.c. d'n Iemhof, dinsdag en  
donderdag van 13.30 tot  
14.30 uur. Tel. 41511.

#### KRUISVERENIGING

Thorbeckestraat 102, maan-  
dag t/m vrijdag van 13.30  
tot 14 uur. Tel. 25712.  
Konsultatiebureau: zuige-  
lingen en kleuters op af-  
spraak. Tel. 25712.

#### BUURTWERK

Dagelijks van 9 tot 16.30  
uur. Tel. 23302.

#### WIJKCENTRUM

Bestuur en beheer Leo de  
Laat. Op afspraak, tel. 47900.

#### WIJKRAAD OUDEREN

Kontaktpersoon Mevr. de  
Vlugt, Sterrebos 472.

#### VRIJWILLIGE HULPDIENST

Mevr. G. Vorstenbosch, tel.  
25447; J. van Driel, tel.  
32337.

#### PEUTERZALEN IN DE RUWAARD

- "t Tolletje", wijkcentrum  
d'n Iemhof, tel. 47900.

8.45-12 uur en 13.30-16 uur,  
behalve woensdagmiddag. Aan-  
melden peuters, tel. 36282.

- "De Speeldoos", van Anrooy-  
str. 15b, tel. 35325. 8.45-  
11.45 uur en 13.45-15.45 uur  
behalve woensdagmiddag. Aan-  
melden peuters vanaf 2 jaar,  
tel. 35249.

- "De Prullemand", Loeff-  
straat 1, tel. 31763, 8.45 tot  
11.45 uur en van 13.45-15.45  
uur, gesloten op maandag- dins-  
dag- en woensdagmiddag. Aanmel-  
den peuters tel. 39819.

Maar alle gekheid op een stokje: neem geen over-  
haaste beslissingen. Laat dat snoezige pupje in  
elk geval tot 8 weken bij zijn moeder en misschien  
kunt u hem beter helemaal niet nemen.

Mocht u toch overstag gaan voor het plezier dat je  
aan een hond kunt beleven, doe het dan meteen goed.  
Schrijf u in voor gehoorzaamheids cursussen, ge-  
organiseerd door de plaatselijke Kynologenver-  
eniging (tel. 38656). Besteed eens per jaar geld  
en moeite het dier te behoeden voor dodelijke  
ziekten. Maar bovenal: denk vooraf aan de last,  
die een ander van uw hond kan hebben en toon  
daar ook begrip voor. Zo houden we de buurt leef-  
baar!

Mocht u denken dat dit geschreven is door een  
hondenhater...vergeet het maar. Ik heb er zelf  
drie..... (een lid van de redactie)

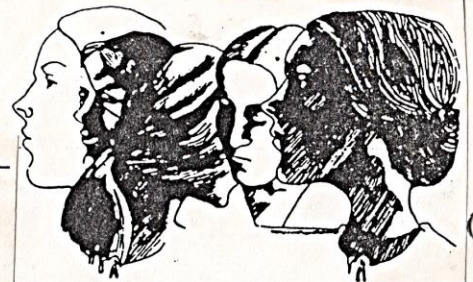

STICHTING ONTMOETINGS-  
CENTRUM BUITENLANDSE  
VROUWEN, Oude Molen-  
straat 15a, 5342 GA  
Oss.

Het ontmoetingscentrum voor Buitenlandse vrouwen  
start weer met de volgende cursussen:

- Naaien, haarverzorging en kappen, machine-breien,  
allerlei sporten, gezondheidszorg, kadertraining,  
fiets- en verkeerslessen, koken, diverse film-  
middagen, een opleiding voor recreatiesport-  
leidster, een Turkse en Marokkaanse meidengroep.
- U kunt zich voor aanmelding en verdere inlichtingen  
richten tot het ontmoetingscentrum voor Buiten-  
landse Vrouwen, Oude Molenstraat 15a, tel. 39476  
Er zijn mogelijkheden voor tal van nationaliteiten.

kopy inleveren voor:

17 sept.  
1 okt.  
22 okt.  
5 nov.  
19 nov.  
3 dec.

Uitgave op:

26 sept.  
9 okt. (Do)  
31 okt.  
14 nov.  
28 nov.  
12 dec.

Alles onder voorbehoud, maar uw stukjes, adver-  
tenties, aankondigingen zijn altijd welkom.  
U schrijft; wij plaatsen. Vrijwilligers welkom!

**Originele  
auto-onderdelen**

Overzichtelijk uitgesteld  
een geweldig assortiment artikelen en,  
u weet het.....voor bodemprijzen.

TEGEN  
ZEER LAGE  
PRIJZEN

**Peter van Vugt**

AUTOMATERIALEN BV Hescheweg 68-Oss-04120-37755

STERK  
IN ELK MERK